POLICLINICO DI SANT'ORSOLA

SERVIZIO SANITARIO REGIONALE
EMILIA-ROMAGNA
Azienda Ospedaliero - Universitaria di Bologna

ALMA MATER STUDIORUM
UNIVERSITÀ DI BOLOGNA

Dipartimento Testa, collo e organi di senso
Unità Operativa Oftalmologia - Campos

IL MIO BAMBINO CI VEDE ?

strabismo e ambliopia in età prescolare

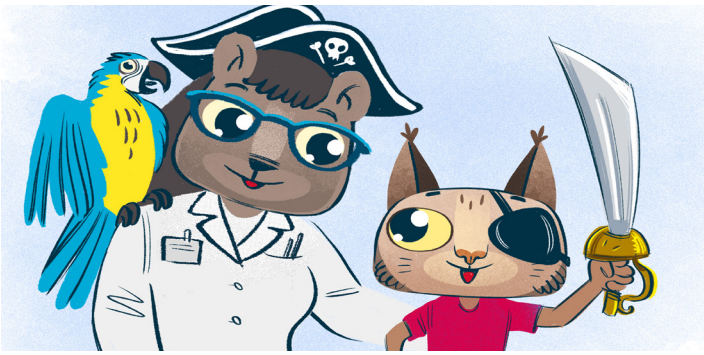

Giornata di sensibilizzazione con valutazione ortottica
per bambini sino a 6 anni e distribuzione materiale informativo

Sabato 29 settembre 2018

dalle 10.30 alle 13.00 e dalle 16.00 alle 18.00
Sala Borsa - Auditorium Enzo Biagi, Piazza Nettuno 3, Bologna

Area accettazione: breve video educazionale che illustra le malattie e i principali metodi diagnostico-terapeutici

Area giochi: attività guidata di simulazione del gioco delle E e del gioco dei pirati

Area valutazione: Ortottiste a disposizione dei bambini

Area approfondimenti: Ortottiste, Pediatri e Oculisti a disposizione per domande poste dai genitori

Organizzato da: UO Oftalmologia - *Prof Emilio Campos;* UO Pediatria - *Prof Andrea Pession;* UO Pediatria d'Urgenza e Pronto Soccorso - *Prof Marcello Lanari;* UO Neonatologia - *Prof Giacomo Faldella*

Tutor: Prof. Costantino Schiavi, Dr.ssa Michela Fresina

Coordinamento organizzativo: Prof.ssa Piera Versura - UO Oftalmologia Universitaria

Per informazioni: oculab@aosp.bo.it; michela.fresina2@unibo.it; sandra.gurgone@aosp.bo.it

Con la collaborazione di: istituzione biblioteche bologna · biblioteca salaborsa · FONDAZIONE INSIEME PER LA VISTA ONLUS